



# MEDIDAS DE PREVENCIÓN AL CONDUCIR CON NEBLINA

## ES MEJOR PREVENIR

Conducir con neblina no es una tarea fácil, atendiendo a que la visibilidad reducida complica el manejo del auto, aumentando situaciones de riesgo, ya que puede causar que los conductores pierdan la noción de la velocidad debido a que los sonidos se atenúan, además de que resulta complicado percibir los señalamientos. Por lo tanto, a continuación, te damos algunas

### recomendaciones para conducir con neblina de manera segura:

- 1 Enciende el limpiaparabrisas y el desempañador** para mejorar la visión.
- 2 Reduce la velocidad.**
- 3 Aumenta la distancia** entre los demás vehículos.
- 4 Conduce con la ventanilla parcialmente abierta** para poder escuchar al tránsito o cualquier situación externa.
- 5 Cerciórate de que las luces traseras y delanteras** estén encendidas, con la finalidad de hacer más visible tú automóvil.
- 6 No es recomendable** realizar maniobras arriesgadas durante la neblina.
- 7 No uses luces altas** puesto que podrías causar deslumbramiento y una probable reducción del campo visual de los otros conductores.
- 8 Mantén limpio el parabrisas,** para que tu campo visual delantero no se vea afectado.
- 9 Si no te sientes lo suficientemente seguro para continuar,** detén tu vehículo en un lugar seguro y espera a que las condiciones climáticas mejoren.

**Lo más importante es tú seguridad**

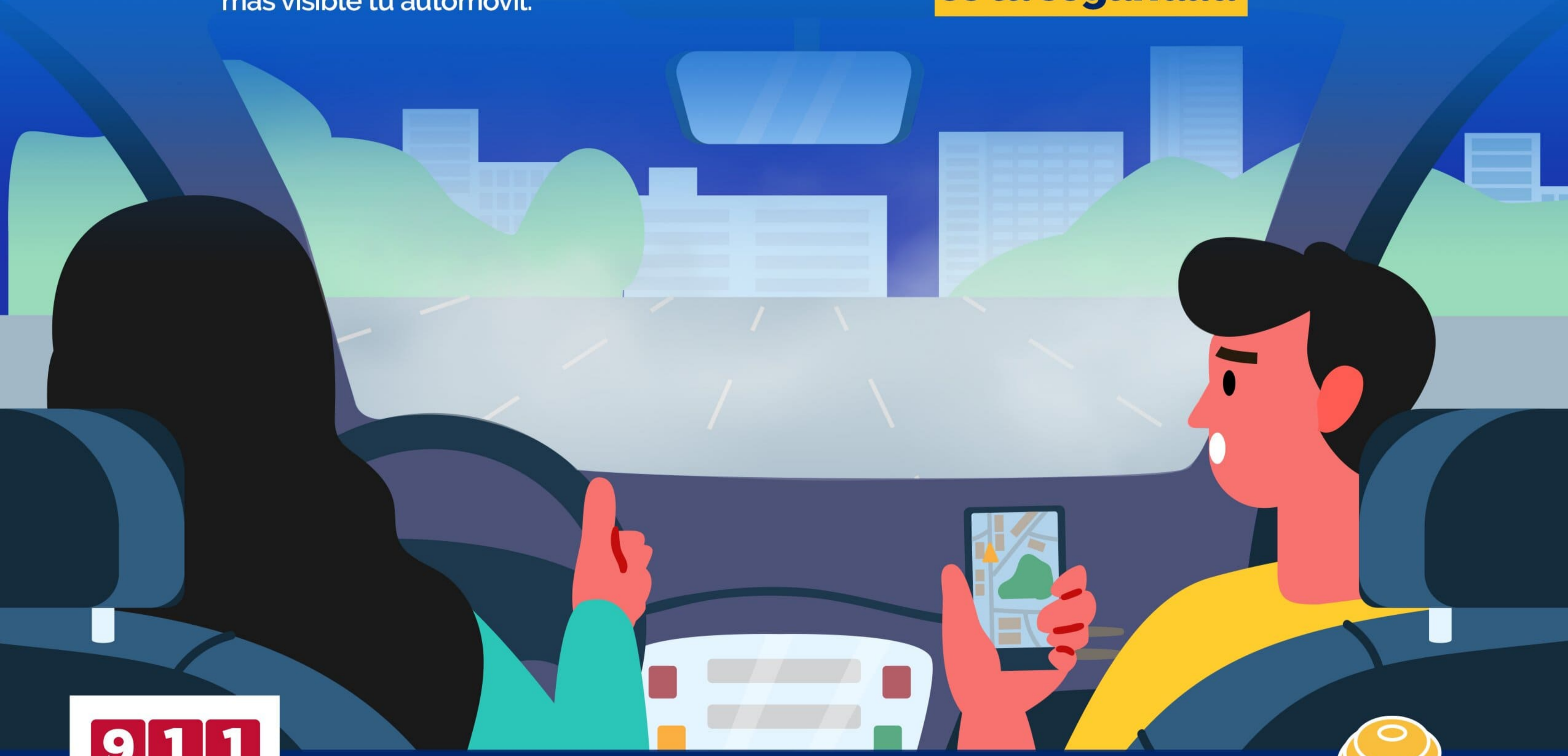

Por una colmena  
**SEGURA**

**Recuerda pensar** antes de actuar  
**800 panicug (7264284)**  
**sos@ugto.mx**

