Dirección de
Desarrollo Estudiantil

ABEJAS UNIDAS
ENMS de Pénjamo

Informe de Actividades

Mesa Directiva de la Sociedad Estudiantil 2021-2022

Campus: Colegio de Nivel Medio Superior

División o ENMS: Escuela de Nivel Medio Superior de Pénjamo

En el presente documento se expone a la comunidad universitaria y estudiantil las acciones, programas y eventos realizados por la mesa directiva de la ENMS de Pénjamo durante el periodo 2021-2022, en el cual se pudieron concretar acciones que dieron beneficio a la comunidad estudiantil siguiendo el espíritu educativo y social de la Universidad de Guanajuato

Resumen:

(Colocar las 3 actividades o gestiones mas importantes durante periodo de se informa)

- (se gestionó apoyo en la Rehabilitación de la calle Hilarión Espinoza a Presidencia Municipal, ya que es el acceso de entrada a la institución y mejoramiento de las lámparas de la misma)

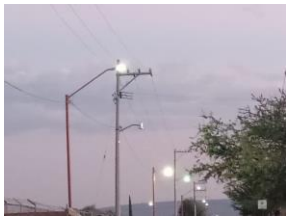

- (Se gestionó apoyo a Presidencia Municipal para traer elementos de Policía y realicen operativos de día y noche para salvaguardar la seguridad de la escuela y de los estudiantes. Y también se les pidió a los estudiantes portar su credencial de estudiante para tener un mejor control sobre el acceso a la institución)

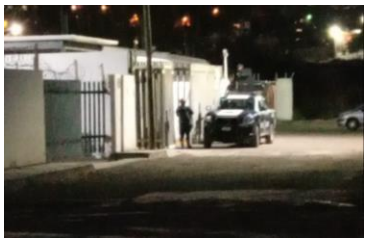

Informe de Actividades

- (Se le gestionó a la Diputada Local por el distrito XVIII Briseida Magdaleno la adquisición de uniformes deportivos para el selectivo de Futbol)

Ejes: el presente informe se divide en ejes para mayor detalle de la comunidad universitaria:

Deportivo: (se pidió apoyo y gestión a la Coordinación de Desarrollo Estudiantil del CNMS y al Módulo de Activación Física para realizar un Bee Rally deportivo para nuestra semana del Estudiante)

Liderazgo estudiantil: (Se gestionó apoyo a la Defensoría de los Derechos Humanos en el Entorno Universitario para realizar platicas de cultura de Paz y Derechos Estudiantiles para los estudiantes de la ENMSP)

Cultura y arte: (se realizaron varios concursos de oratoria, dibujo, tik tok y una galería de catrinas. también se realizó una semana especial para celebrar el día del estudiante, el 14 de febrero y también un recital de música navideña)

Informe de Actividades

Salud: (Se gestionó apoyo al módulo de psicología para impartir pláticas sobre la salud mental para los estudiantes de la ENMSP)

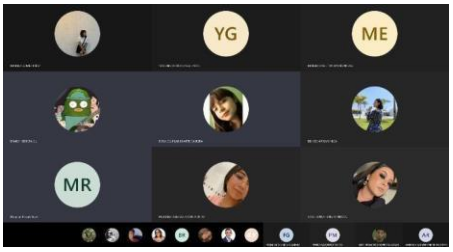

Emprendimiento: (Se solicitó apoyo a la comunidad estudiantil para crear campañas de limpieza y mejorar las áreas verdes de nuestra institución)

Conclusiones: La verdad nos sentimos bastante favorecidos al poder apoyar, gestionar y realizar actividades de convivencia que pudieron beneficiar a toda la Escuela de Nivel Medio Superior de Pénjamo y por ende tenemos 2 gestiones pendientes por realizar en lo que resta de nuestra representatividad